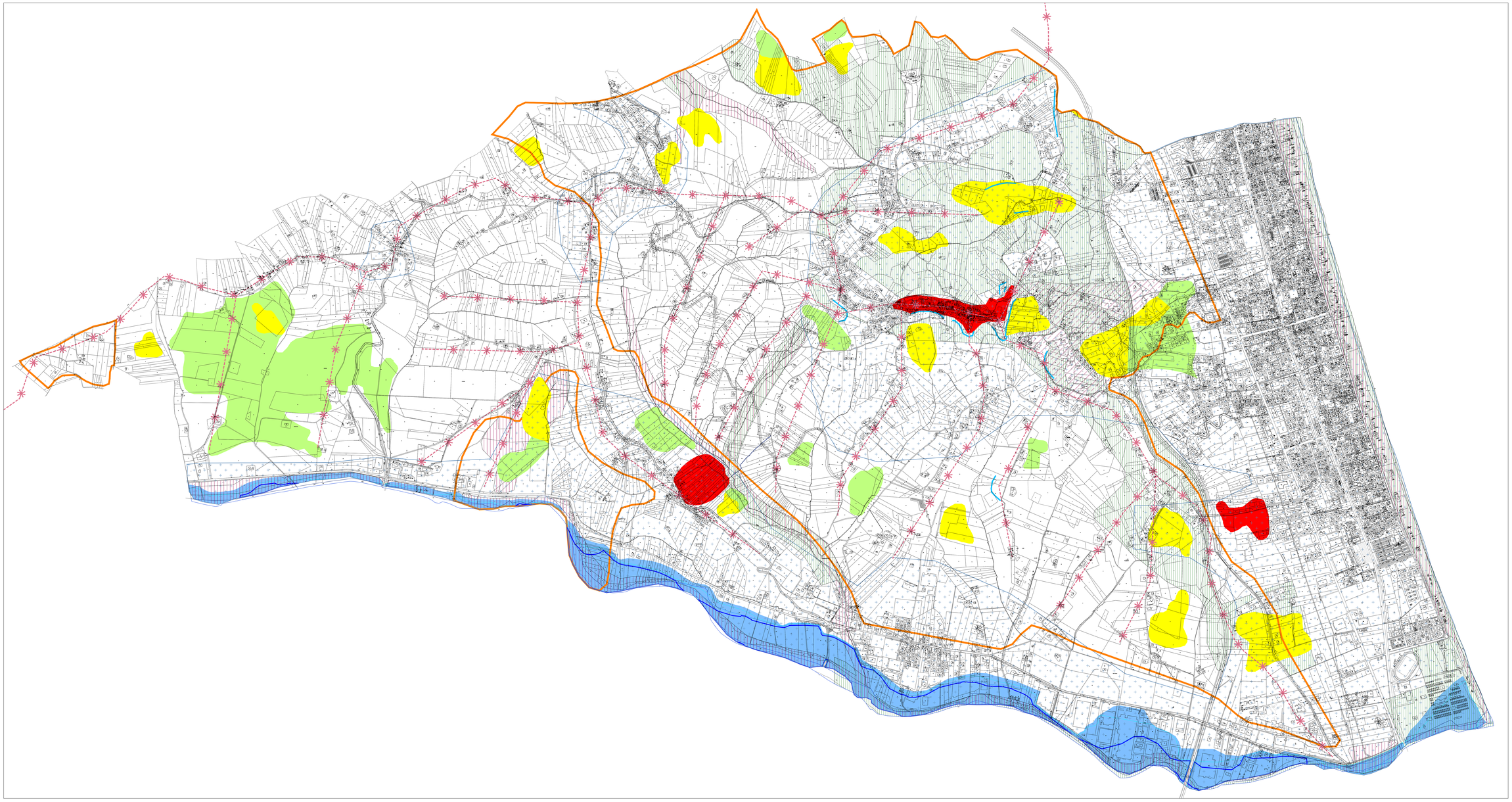

VINCOLI DELLA PENICOLOSITA'

VINCOLO IDROGEOLOGICO

PIANO STRALCIO DI BACINO PER L'ASSETTO IDROGEOLOGICO

P3 pericolosità molto elevata

P2 pericolosità elevata

P1 pericolosità moderata

Fcon

PIANO REGIONALE PAESISTICO

PEDA

PIANO TERRITORIALE PROVINCIALE

ambiti di controllo idrogeologico

aree di interesse biseciologico geologico ed idrogeologico

sistema dei corsi d'acqua e delle dunyali

VINCOLI DI MICROZONAZIONE SISMICA

REGIONE ABRUZZO
PROVINCIA DI TERAMO

COMUNE DI TORTORETO

PIANO REGOLATORE GENERALE

VARIANTE 1

Fase:	**Adozione**
Oggetto: **Carta dei vincoli** Redatta sulla base dell'Elaborato D1.d (Carta dei vincoli preesistenti - Studio Geologico) oggetto di Parere Favorevole rilasciato da Servizio Genio Civile Regionale di Teramo prot. n. 202604 del 03.08.2015	elaborato C2
	scala 1:5.000
	Gennaio 2013

Studio MdA architetti associati

Il Tecnico
Arch. Marco D'Annunzio

Il Geologo
Domenico Piccioni

SETTORE 7
PIANIFICAZIONE URBANA ED EDILIZIA
Il Responsabile
Arch. Massimo Di Domenico

Delibera di Adozione Nuovo PRG **DCC N°..... del ....**
Delibera Controdeduzioni **DCC N°..... del ....**
Conferenza dei Servizi
Delibera di Adeguamento Pareri Enti **DCC N°..... del ....**
Delibera di Approvazione Definitiva Variante al PRG

studio MdA architetti associati - - viale Strada, 4 - 64011 Alcamo (TE) - Partita I.V.A. 01519820671 - cellu. 339 1558677 - e mail info@studiomda.it